desarrolla
y evalúa
tu competencia
matemática

mate practic 11

PRIMARIA

FRACCIONES Y DECIMALES • CONCAVIDAD Y CONVEXIDAD • POLIEDROS Y CUERPOS REDONDOS
PRÁCTICA DE MEDIDAS • GRÁFICOS DE BARRAS DOBLES Y DE DOS CARACTERÍSTICAS

Casals

Ángel Alsina

1. Viaje a la Luna

Unos astronautas hacen un viaje de la Tierra a la Luna. ¡La distancia es de 384 400 km!

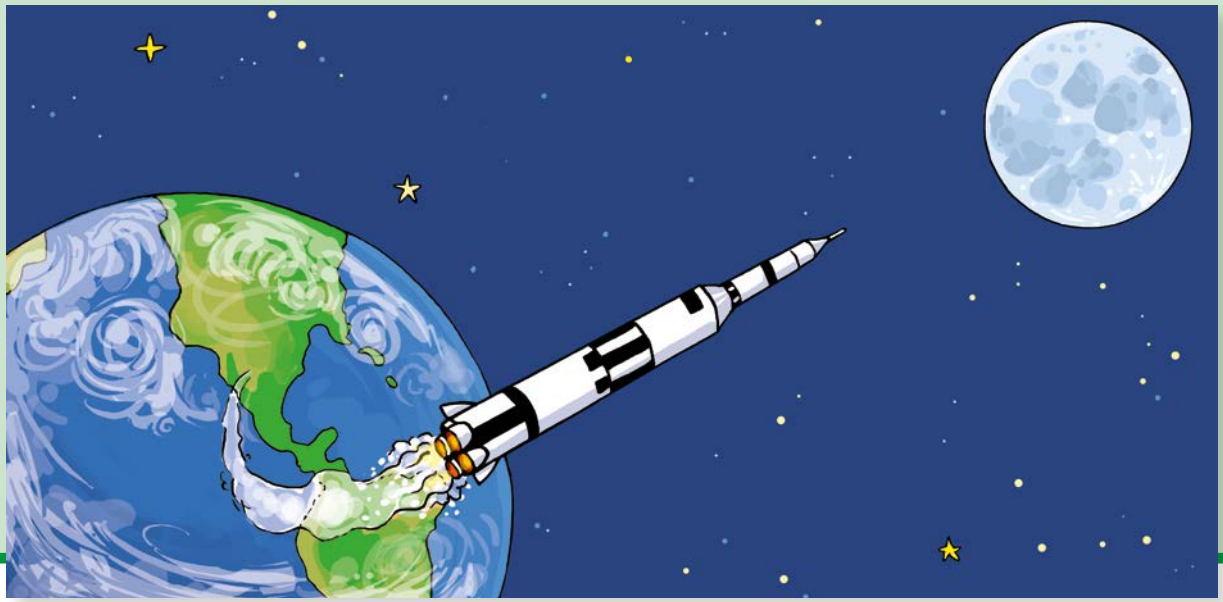

• **1.** Indica la cifra de las unidades de millar de la distancia de la Tierra a la Luna.

Puntuación

•• **2.** Pinta la cantidad que indica la cifra de las unidades de millar.

1000	2000	3000	4000	5000	6000	7000	8000	9000
10 000	20 000	30 000	40 000	50 000	60 000	70 000	80 000	90 000
100 000	200 000	300 000	400 000	500 000	600 000	700 000	800 000	900 000

Puntuación

Puntuación máxima: • Conozco: 1 punto •• Empleo: 2 puntos ••• Razono: 3 puntos

3. Escribe los números que corresponden a la decena anterior y a la decena posterior, respectivamente.

Decena anterior	Distancia de la Tierra a la Luna	Decena posterior
	384 400	

Puntuación

4. Los astronautas ya han recorrido 88 250 km. ¿Cuántos quilómetros les faltan para llegar a la Luna?

Puntuación

5. Otra expedición de astronautas también está viajando a la Luna. Con la ayuda de la calculadora indica cuántos quilómetros han recorrido si ya han hecho la mitad del trayecto.

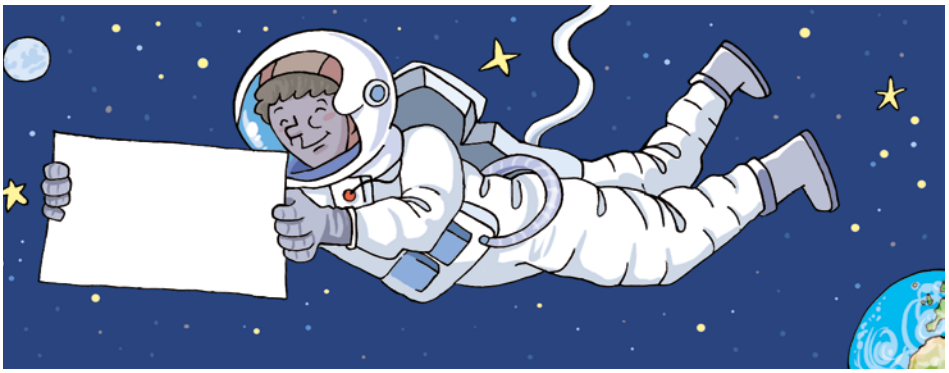

Puntuación

2. Los números de los edificios

Los edificios de todas las calles y avenidas están numerados, en un lado con números pares y en el otro con impares.

• **1.** Observa los números de una serie de edificios consecutivos de una gran avenida y señala con una cruz el incorrecto.

250	252	254	256	258	260	261	262	264	266

Puntuación

•• **2.** Completa los números que faltan en esta serie de edificios consecutivos.

820		824		828		832		836	

Puntuación

Puntuación máxima: • Conozco: 1 punto •• Empleo: 2 puntos ••• Razono: 3 puntos

3. Completa los números de los edificios, contando de 10 en 10.

100									

Puntuación

4. Escribe con letras el número ordinal que corresponde a un edificio que ocupa la posición 10 de una calle.

Puntuación

5. Unos niños empiezan a andar por el número 2 de una calle. Completa los números de la serie que corresponden al movimiento siguiente: avanzan 10 números y retroceden 2.

2	10	18				

Puntuación

mate practic

Nuestros objetivos

- Que el alumno sea matemáticamente competente, es decir, que sea capaz de utilizar sus conocimientos y destrezas matemáticas para enfrentarse a los desafíos de la vida real.
- Diagnosticar, mejorar y evaluar los contenidos, las habilidades y la competencia matemática según los parámetros curriculares e internacionales del TIMSS y la NCTM.

Este método ofrece

- 18 cuadernos secuenciados por niveles, de 6 a 11 años, para trabajar las matemáticas de forma globalizada a partir de contextos reales.
- Un programa de tareas que abarca todos los bloques temáticos y las habilidades matemáticas para desarrollar la competencia matemática.

En matepractic.com

- Prueba de diagnóstico para conocer el nivel de partida más aconsejado.
- Solucionarios para corregir y puntuar las tareas.
- Hojas de cálculo para introducir las puntuaciones y conocer los logros del alumno.
- Guía didáctica.

ADQUIRIENDO LA LICENCIA DIGITAL

Acceso a todos los niveles.

Evaluación automática.

Adaptación al ritmo de aprendizaje.

Casals

9 788421 858264