desarrolla
y evalúa
tu competencia
matemática

mate practic

2

PRIMARIA

NÚMEROS DEL 1 AL 69 • SUMA Y RESTA • PATRONES • DESCOMPOSICIÓN DE FIGURAS
UNIDADES DE LONGITUD • VOCABULARIO ELEMENTAL DE PROBABILIDAD

Casals
América

Àngel Alsina

1. ¡Vamos al huerto!

En una escuela tienen un huerto para todas las clases.

• **1.** Marca cuántos tomates hay.

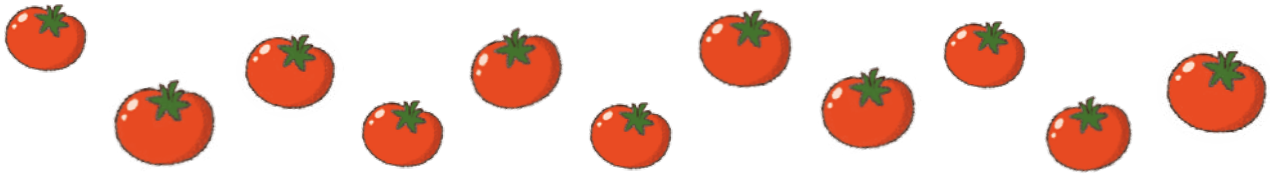

☐ Menos de una decena ☐ Una decena ☐ Más de una decena

Puntuación ☐

•• **2.** Observa la cantidad de zanahorias y marca la respuesta correcta.

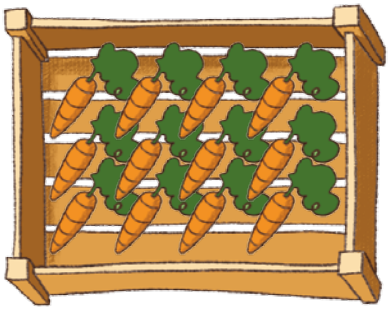

☐ 2 decenas y 1 unidad

☐ 1 decena y 2 unidades

☐ 10 decenas y 2 unidades

Puntuación ☐

3. Relaciona con la cantidad correspondiente.

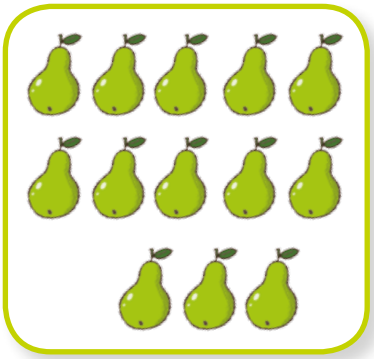

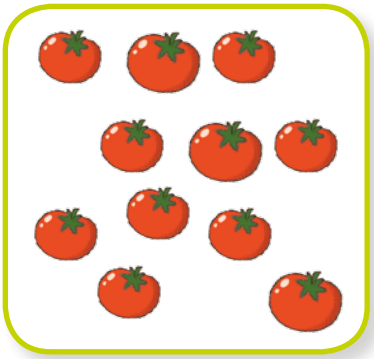

1 decena y 5 unidades	1 decena y 3 unidades	1 decena y 1 unidad

Puntuación

4. ¿Cuántas decenas y unidades de zanahorias quedan si quitamos 3?

Puntuación

5. Los alumnos riegan las hortalizas con una regadera de 10 litros. ¿Cuántos litros faltan si en la regadera hay 8 litros?

Puntuación

2. El taller de joyería

Cinco niños hacen pulseras y collares con abalorios, piedras chicas e hilos.

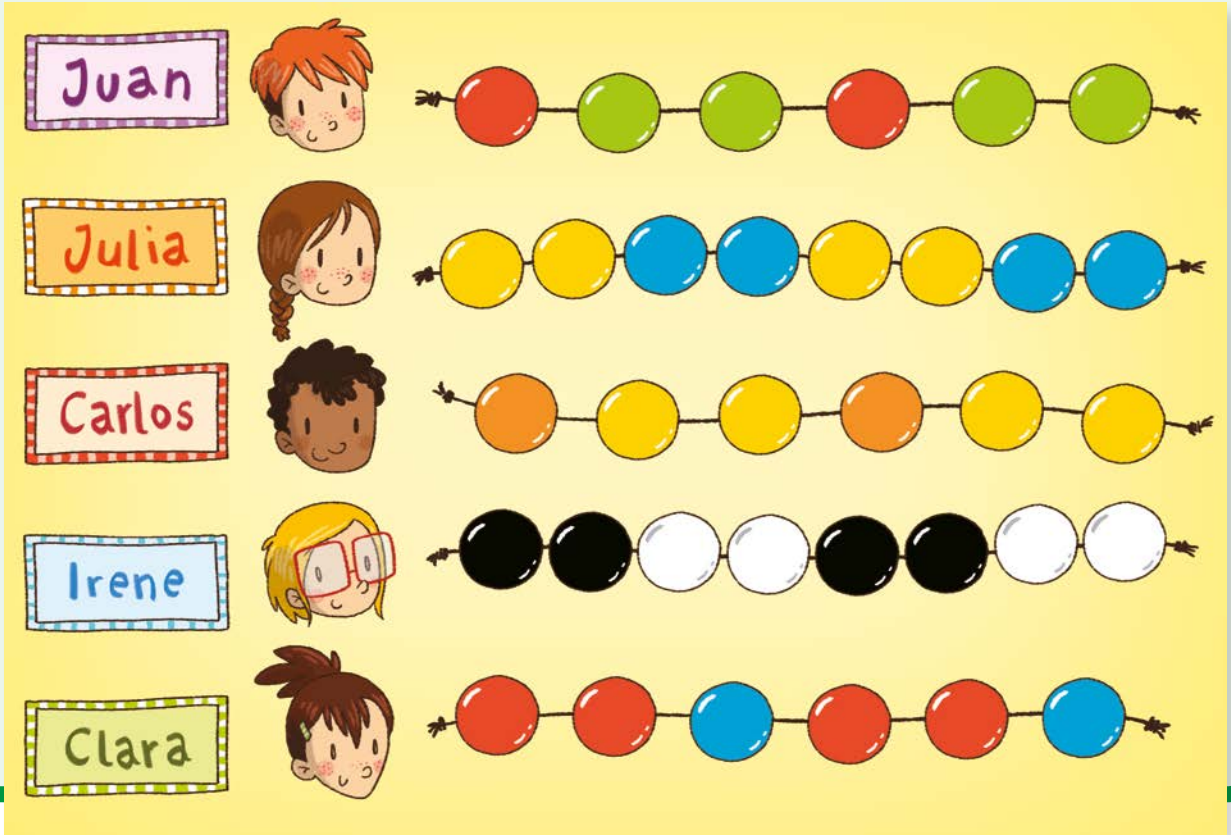

• **1.** Sigue el patrón de la pulsera que está haciendo Juan. Cada pulsera tiene 18 piezas en total.

Puntuación

•• **2.** Rodea los niños cuyas pulseras tienen el patrón 1-2.

Puntuación

3. Observa la pulsera de Julia y relaciónala con una posible representación.

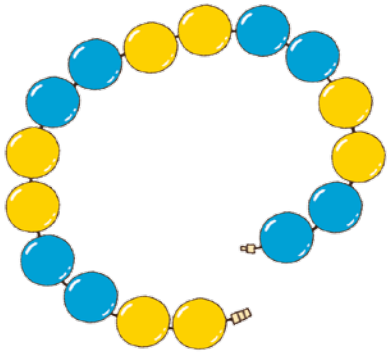

XVVXVVXVVXVVXVV

XXVXXVXXVXXVXXV

XXVVXXVVXXVVXXVV

Puntuación

4. Representa el patrón de la pulsera de Juan.

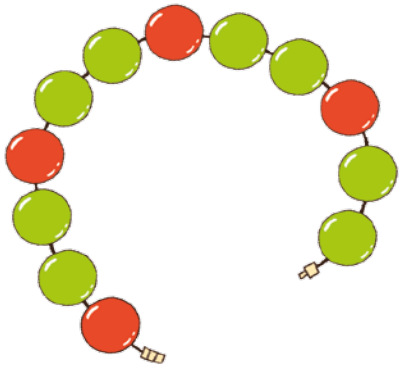

Puntuación

5. Dibuja una pulsera con la representación:

XXVXXVXXV XXVXXVXXV

Puntuación

mate practic

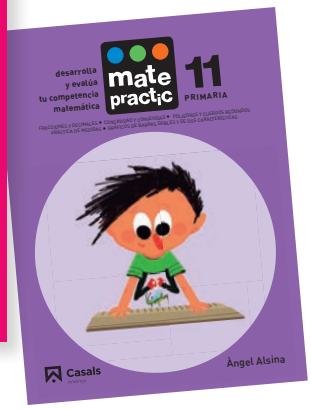

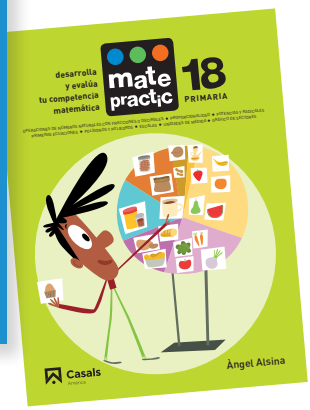

Nuestros objetivos

- Que el alumno sea matemáticamente competente, es decir, que sea capaz de utilizar sus conocimientos y destrezas matemáticas para enfrentarse a los desafíos de la vida real.
- Diagnosticar, mejorar y evaluar los contenidos, las habilidades y la competencia matemática según los parámetros curriculares e internacionales del TIMSS y la NCTM.

Este método ofrece

- 18 cuadernos secuenciados por niveles, de 6 a 11 años, para trabajar la matemática de forma globalizada a partir de contextos reales.
- Un programa de tareas que abarca todos los bloques temáticos y las habilidades matemáticas para desarrollar la competencia matemática.

En matepractic.com

- Prueba de diagnóstico para conocer el nivel de partida más aconsejado.
- Solucionarios para corregir y puntuar las tareas.
- Hojas de cálculo para introducir las puntuaciones y conocer los logros del alumno.
- Guía didáctica.

ADQUIRIENDO LA LICENCIA DIGITAL

Acceso a todos los niveles.

Evaluación automática.

Adaptación al ritmo de aprendizaje.

Casals
América

9 788421 857816